Freizeitangebote

2020

MitMänsch Oberwallis
Holowistrasse 86 Postfach 107 3902 Glis 027 921 11 30 info@mitmaensch.ch www.mitmaensch.ch

Guten Tag

Leider mussten wir alle geplanten Weekends vom 1. Halbjahr 2020 wegen der Coronaviruskrise absagen. Wir werden ab Ende August 2020 wieder Angebote durchführen, wenn es dann die aktuelle Situation im Zusammenhang mit der Coronaviruskrise wieder erlaubt. Aus demselben Grund haben wir die Sommerlager auf den Herbst verschoben.

Unabhängig von der Coronaviruskrise informieren wir Sie über folgende Veränderungen bei den Freizeitangeboten ab diesem Jahr.

Ab dem 2020 werden die Freizeitangebote neu über den Wohnbereich der Institution der Stiftung «MitMänsch Oberwallis» geführt.

Die Freizeitangebote Lager und Weekends werden auch in Zukunft in der gleichen Anzahl und Form angeboten. Die Organisation und Koordination liegt wie bis anhin bei der Leitung Freizeitangebote, Frau Claudia Schnyder.

Alle Lager dauern in Zukunft maximal acht Tage (von Samstag bis Samstag) und die Wochenenden weiterhin zwei Tage (Samstag und Sonntag).

Neu ist, dass mit der Aufnahme und Weiterführung über den Wohnbereich von «MitMänsch Oberwallis» jeder Teilnehmer während dem Freizeitangebot ein Bewohner ist. Der Aufenthalt ist jedoch ausserhalb der Wohngruppe der Institution.

Gemäss der Weisung der kantonalen Dienststelle für Sozialwesen gelten für den Wohnbereich folgende Pensionstarife: Klienten einer Werkstätte Fr. 110.- und Klienten der Tagesstätte Fr. 125.- pro Präsenztag. Zudem wird die effektive Hilfslosenentschädigung in Rechnung gestellt. Je nach Höhe der Lager- und Weekendkosten gibt es Zusatzkosten, die ebenfalls für das Freizeitangebot verrechnet werden müssen. Dies ist insbesondere für reservierte Tage bei den Vollzeit- und Teilzeitbewohnern einer Wohngruppe der Fall.

Die Freizeitangebote stehen wie bis anhin auch in Zukunft erwachsenen Menschen mit einer primär kognitiven Beeinträchtigung zur Teilnahme gemäss der Ausschreibung offen, auch wenn sie nicht reguläre Bewohner von „MitMänsch Oberwallis“ sind. Die Teilnehmer, die sonst kein Wohnangebot bei «MitMänsch Oberwallis» nutzen, sind während dem Freizeitangebot vorübergehend Bewohner von einem Entlastungsangebot des Wohnbereichs von «MitMänsch Oberwallis».

	Pensionstarif	Zusatzkosten	HL
Reservierter Tag im WH plus Freizeitangebot	x	x	x
nur Freizeitangebot (keine Reservationstage in einer Wohngruppe von «MitMänsch Oberwallis»)	x	Evtl.	x

Das Taschengeld für individuelle Auslagen bei Restaurantbesuchen und sonstigen persönlichen Einkäufen ist Sache der Teilnehmer und ist nicht im Preis enthalten.

Die genauen Kosten entnehmen Sie jeweils bei den Ausschreibungen zur definitiven Anmeldung.

Beste Grüsse

Daniel Abgottspon, Direktor
Claudia Schnyder, Leiterin Freizeitangebote

MitMänsch Oberwallis
Holowistrasse 86 Postfach 107 3902 Glis 027 921 11 30 info@mitmaensch.ch www.mitmaensch.ch

Freizeitangebote

Die Stiftung «MitMänsch Oberwallis» bietet für erwachsene Menschen mit kognitiven Beeinträchtigungen diverse Freizeitangebote an.

Ziel

Die Freizeitangebote können der Persönlichkeitsbildung und zur Entfaltung von grösserer Selbstständigkeit dienen.

Sie eröffnen die Möglichkeit zur sinnerfüllten und interessanten Freizeitgestaltung.

Diese Angebote unterstützen das Vertiefen und Auffrischen von bereits gewonnen Erfahrungen. Sie ermöglichen, Neues dazuzulernen und zu entdecken.

Zudem bieten sie Gelegenheit zum Austausch, Kontakt und Begegnungen mit anderen Menschen.

Teilnehmer

Die Freizeitangebote richten sich an Menschen, die eine IV-Rente beziehen, die in der freien Wirtschaft, in einer geschützten Werkstätte oder in einer Tagesstätte arbeiten und an Menschen, die autonom oder in einer begleiteten Wohnform leben.

Sie richten sich an Menschen, die mit anderen zusammen eine lehrreiche, interessante und sinnvolle Freizeitgestaltung erleben möchten.

Kontaktperson

MitMänsch Oberwallis, Claudia Schnyder, Leiterin Freizeitangebote
Holowistrasse 86, Postfach 107, 3902 Brig-Glis
claudia.schnyder@mitmaensch.ch
Tel: 079 457 30 04

Freizeit

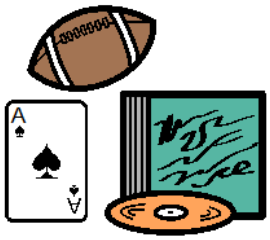

Organisation

Die Organisation der Lager- und Weekendangebote werden über den Wohnbereich von der Stiftung «MitMänsch Oberwallis» durchgeführt.

Kosten

Die Teilnehmer leisten eine Kostenbeteiligung gemäss dem Pensionstarif für das Wohnheim. Reguläre Bewohner von «MitMänsch Oberwalllis» bezahlen zusätzlich eine Wochen- bzw. Tagespauschale für die Zusatzkosten ausserhalb des Wohnheims. Allen Teilnehmern werden für die Lager- und Weekendtage die effektiven Hilfslosenentschädigung in Rechnung gestellt.

Transport

Der Transport zu den Angeboten ist wie folgt geregelt:

Die Teilnehmer werden bei der Wohngruppe, an ihrer Wohnadresse oder einem vereinbarten Treffpunkt abgeholt. Die Kosten für den Transport sind integriert im Kostenbeitrag der Teilnehmer.

Anmeldung

Die einzelnen Weekends werden für die Anmeldung jeweils ein paar Wochen vorher separat ausgeschrieben.
Das Anmeldungsformular für die Lager liegt hier bereits bei.

Abmeldungen

Abmeldungen wegen Krankheit oder Unfall oder aus anderen wichtigen Gründen müssen bis spätestens 10 Tage vor dem Weekend schriftlich an die Leitung Freizeitangebote erfolgen.

Bei Nichtantreten **werden folgende Kosten berechnet**, sofern durch die Leitung Freizeitangebote kein Ersatzteilnehmer gefunden werden kann.

- **Bis 10 Tage vor Weekend- bzw. Lagerbeginn:**

Die Hälfte der Weekendkosten

- **Weniger als 10 Tage vor Weekend- bzw. Lagerbeginn:**

Die vollen Weekendkosten (Ausnahme kurzfristige Krankheit oder Unfall)

Versicherung

Die Versicherung ist Sache der Teilnehmer (Unfall, Haftpflicht gegen Personen- und Sachschäden…).

MitMänsch Oberwallis
Holowistrasse 86 Postfach 107 3902 Glis 027 921 11 30 info@mitmaensch.ch www.mitmaensch.ch

Weekends 2020

Kulturweekend	Simplon-Dorf Alpenbrunch	29./30. August 2020
Herbstweekend	Thun, Schifffahrt mit Brunch	12./13. September 2020
Kulturweekend	Pfaffeien Alpabzug	26./27. September 2020
Städteweekend	Luzern Verkehrshaus	7/8. November 2020
Weihnachtsweekend	Basel Weihnachtsmarkt	28./29. November 2020
Weihnachtsweekend	Biel Weihnachtsmarkt	05./06. Dezember 2020

Die Weekends beginnen am Samstagmorgen und dauern bis Sonntagabend. Jedes Weekend wird einzeln mit Datum, Detailprogramm und Kosten ausgeschrieben.

Es werden jeweils 1 ½ Tage des Pensionspreises plus der effektiven Hilfslosenentschädigung in Rechnung.

Zudem werden für jedes Weekend je nach Gesamtkosten die Zusatzkosten verrechnet. Diese sind im Detailprogramm bei der einzelnen Ausschreibung von jedem Weekend zu entnehmen.

MitMänsch Oberwallis
Holowistrasse 86 Postfach 107 3902 Glis 027 921 11 30 info@mitmaensch.ch www.mitmaensch.ch

Anzahl

- pro Weekend maximal 15 Teilnehmer
- Das Angebot richtet sich an alle Interessierten **ohne Rollstuhl.**

Kosten

Die Kosten werden individuell nach Aufwand je Weekend berechnet, inkl. Transport. Die Teilnehmer leisten eine den Aufwandkosten entsprechende Kostenbeteiligung, welche in der Ausschreibung erscheint.

MitMänsch Oberwallis
Holowistrasse 86 Postfach 107 3902 Glis 027 921 11 30 info@mitmaensch.ch www.mitmaensch.ch

Herbstlager 2020

Dieses Jahr finden die Lager von Samstag 10. bis Samstag 17. Oktober 2020 während den Betriebsferien im Herbst statt.

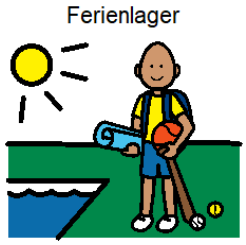

Es werden an 4 verschiedenen Orten Lager angeboten.

Folgende Destinationen stehen zur Auswahl:

Unser Kanton Wallis bietet viel Spannendes und Schönes. Geniesse an 3 Orten die wunderschöne Natur und diverse Sehenswürdigkeiten.

Saas-Almagell

Grächen

Anzère

Wallis

INS HERZ GEMEISSELT.

…oder du kannst ein Lager im Kanton Tessin erleben

Cresciano

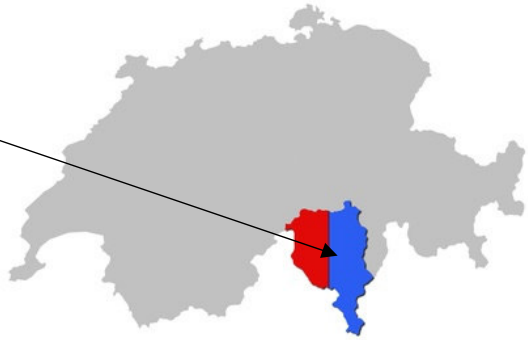

MitMänsch Oberwallis
Holowistrasse 86 Postfach 107 3902 Glis 027 921 11 30 info@mitmaensch.ch www.mitmaensch.ch

Saas-Almagell - Ferienhaus Insel

Im Herzen des südlichen Wallis liegt das idyllische Dorf Saas-Almagell. Das Ferienhaus liegt ruhig und zentral gelegen in der Nähe der Minigolfanlage. Es werden sehr viele Einzelzimmer angeboten. Fast jedes Zimmer hat seinen eigenen Balkon. Das Haus bietet einen grossen Sitzplatz mit Grill sowie ein Aufenthaltsraum. Anreise erfolgt mit dem Postauto. Dank dem Bürgerpass können viele Angebote kostenlos bzw. vergünstigt genutzt werden.

Grächen - Ferienhaus Santa-Fee

Grächen - ein Märchen. Das Bergdorf liegt auf einer weiten Sonnenterrasse hoch über dem Mattertal auf 1620m. 5 Minuten vom Dorfzentrum entfernt, befindet sich das Gruppenhaus Santa-Fee mit fantastischem Ausblick und freier Sicht auf Brunegg- und Weisshorn. Es hat 13 helle und freundliche Zimmer mit neuen Betten. Darüber hinaus verfügt es über einen großzügigen Saal mit SAT-TV, Fussballtisch, Sofas etc. Gratis WLAN, Beach-Volleyball-Feld und Pingpongtisch vor dem Haus. Das Haus liegt in der autofreien Zone und ist somit nur zu Fuss zu erreichen. Der Gepäcktransport zum Haus ist aber gewährleistet.

MitMänsch Oberwallis
Holowistrasse 86 Postfach 107 3902 Glis 027 921 11 30 info@mitmaensch.ch www.mitmaensch.ch

Anzère - Groupes holidays

Anzère - ein schönes Bergdorf auf 1'500 Meter, ist nur 25 Minuten von Sion entfernt, von der Sonne verwöhnt und mit einer unglaublich schönen Aussicht versehen, ist dieser kleine, nach Süden ausgerichtete Flecken ein Paradies für alle Naturliebhaber. Die Ferienanlage Holidays Groupes befindet sich am Place du Village, im Zentrum des Ferienortes Anzèr, unmittelbarer Nähe von Geschäften, Spielplatz Bahnanlagen. Die Gruppenunterkunft befindet sich im Erdgeschoss des Hauses auf dem Bild. 13 Zimmer, die meisten mit Kajütenbetten. Grosser Aufenthaltsraum. Gratis WLAN. Touristenkarte „Anzère Liberté“ mit Vergünstigungen/Gratiseintritten für Aktivitäten.

Cresciano – Ostello Cresciano

Cresciano liegt cirka 15 Autominuten von Bellinzona entfernt. Das Ostello ist ein kürzlich renoviertes, geräumiges Minergiehaus mit viel Grün im Garten und auf den Terrassen. Es besitzt einen Aufenthaltsraum sowie eine Bar. Die Besitzer kochen für uns feine saisonale sowie regionale Gerichte. Es bietet insgesamt 7 Zimmer. Einzelzimmer werden keine angeboten. Wir reisen mit den MitMänsch-Bussen.

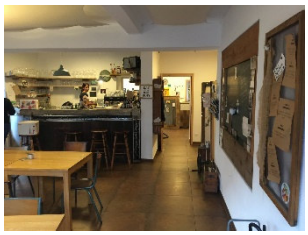

MitMänsch Oberwallis
Holowistrasse 86 Postfach 107 3902 Glis 027 921 11 30 info@mitmaensch.ch www.mitmaensch.ch

Die Teilnehmer können wählen, in welche Feriendestination sie reisen möchten, allerdings müssen sie eine 2. Wahl angeben. Die definitive Einteilung wird von der Leitung Freizeitangebote vorgenommen.

Anzahl

- pro Destination zwischen 12 und 16 Teilnehmer
- Das Angebot richtet sich an alle Interessierten **ohne Rollstuhl.**

Kosten

- Wohnheimtarif für Bewohner / IV-Rentner im Werkstättenbereich für 7 ½ Tage: Fr. 825.00 plus die effektive Hilflosenentschädigung

- Wohnheimtarif für Bewohner / IV-Rentner im Tagesstättenbereich für 7 ½ Tage: Fr. 937.50 plus die effektive Hilflosenentschädigung

- Zusatzkosten pro Lagerwoche für Vollzeitbewohner:

- Saas Almagell:	Fr. 180.-
- Grächen:	Fr. 180.-
- Anzère:	Fr. 220.-
- Cresciano:	Fr. 180.-

- Zusatzkosten pro Lagertag für Teilzeitbewohner oder Entlastungsbewohner pro reservierten Tag im Wohnheim:

- Saas Almagell:	Fr. 24.-
- Grächen:	Fr. 24.-
- Anzère:	Fr. 29.-
- Cresciano:	Fr. 24.-

Seniorenlager 2020

Das diesjährige Lager der Seniorengruppen Holowi und Wernerpark findet vom Samstag 12. bis Freitag 18. September 2020 in Saas-Grund statt.

Ferienhaus Moonlight

Das Ferienhaus Moonlight liegt im Zentrum von Saas-Grund bei der Bergbahn Kreuzboden-Hohsaas. Das Ferienhaus im Stil eines Schweizer Chalets bietet Unterkunft mit Balkon, einem TV und einem eigenen Bad. Im Moonlight lädt ein kleiner Garten mit einem Sitzbereich zum Entspannen ein.

Teilnehmer

Das Seniorenlager richtet sich an **alle interessierten Bewohner Holowi und Wernerpark**, welche mit anderen zusammen eine lehrreiche, interessante und sinnvolle Freizeitgestaltung erleben möchten.

Anzahl	max. 15 Teilnehmer
Kosten	Die Zusatzkosten für das Seniorenlager in der Höhe von **Fr. 150.00** werden nebst dem Pensionspreis und der effektiven Hilfslosenentschädigung in Rechnung gestellt.

MitMänsch Oberwallis
Holowistrasse 86 Postfach 107 3902 Glis 027 921 11 30 info@mitmaensch.ch www.mitmaensch.ch

Freizeit mit MitMänsch OBERWALLIS

MitMänsch Oberwallis
Holowistrasse 86 Postfach 107 3902 Glis 027 921 11 30 info@mitmaensch.ch www.mitmaensch.ch